

Creadigol a Digidol

Partneriaeth Sgiliau Rhanbarthol Gogledd Cymru



Partneriaeth Sgiliau Rhanbarthol Gogledd Cymru

North Wales Regional Skills Partnership

Cyflogaeth o fewn y sector (2022)

Cymerir nifer y bobl a gyflogir o Arolwg y Gofrestr Busnesau a Chyflogaeth (BRES). Mae hwn yn arolwg o fusnesau yn y DU.

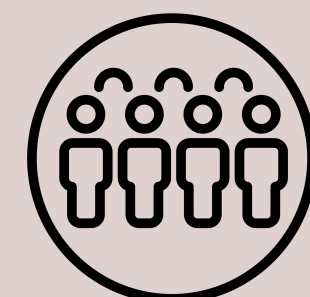

1,650

o bobl yn cael eu cyflogi yn y sector

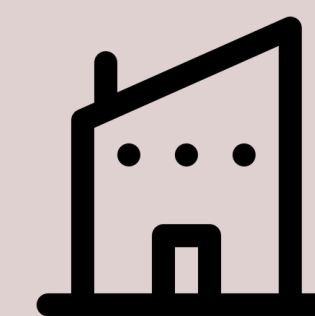

340

o fentrau yn y sector

Mentrau o fewn y sector (2023)

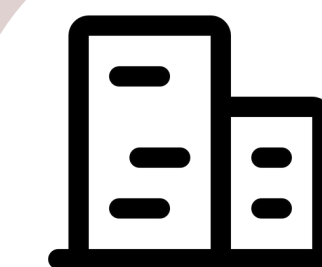

98.5%

o'r holl fentrau yn y rhanbarth hwn yn feicro-fentrau

0.9%

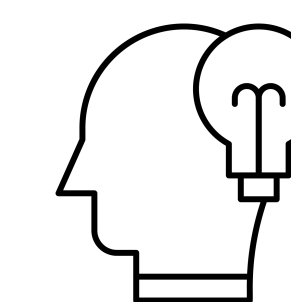

o'r holl fentrau yn y rhanbarth hwn yn y sector hwn

Ffynhonnell: Y Swyddfa Ystadegau Gwladol (SYG)

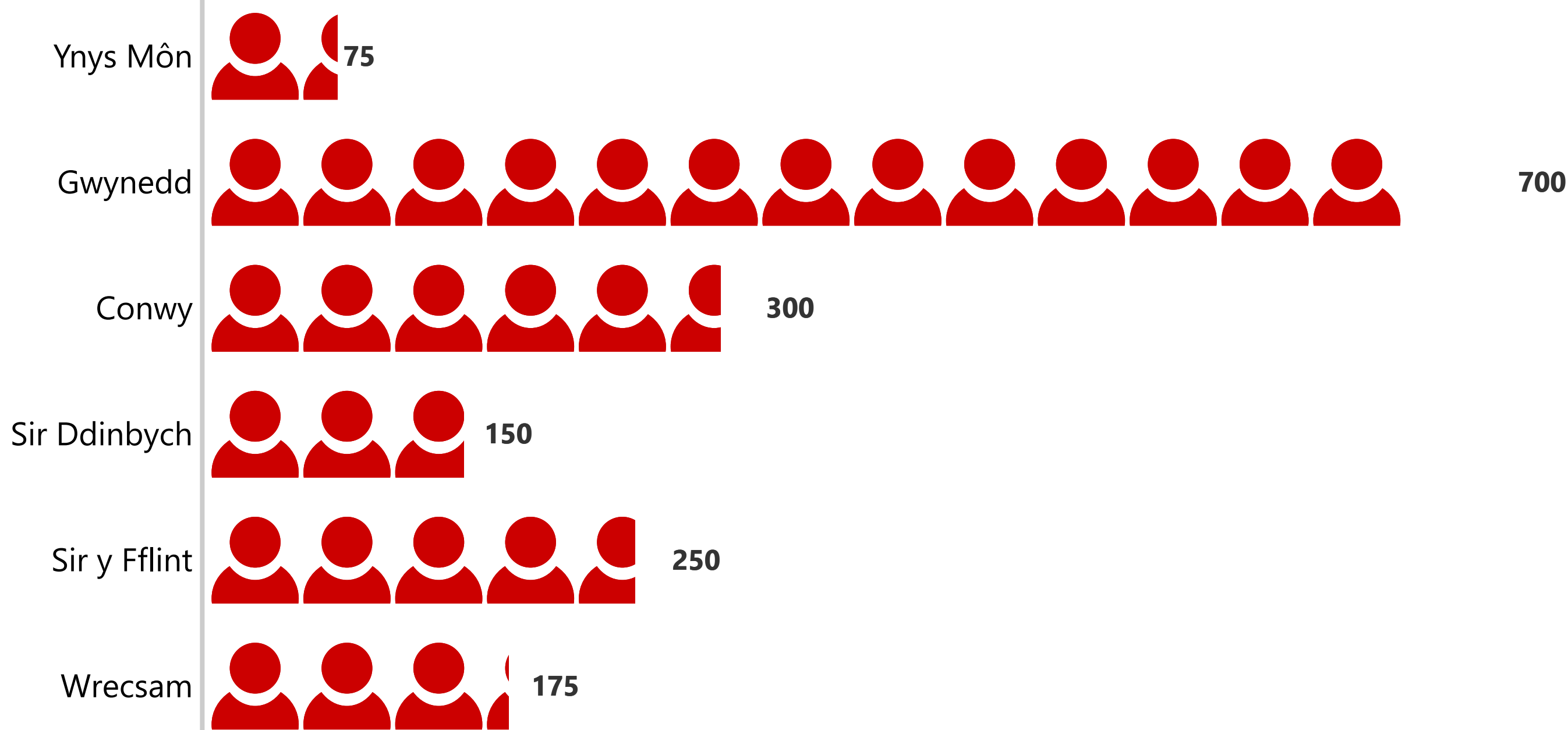

Ffynhonnell: Y Swyddfa Ystadegau Gwladol (SYG)

Gwerth Ychwanegol Gros (GYG) (£) am y sector (2022)



0.2bn

cyfanswm y GYG am y sector

125
o brentisiaethau yn y sector

Hyfforddiant o fewn y sector (2023/24)

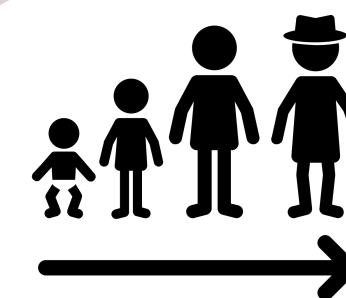

20.0%

o'r holl brentisiaid yn y sector o dan 25 oed

*



o'r holl brentisiaid yn y sector*

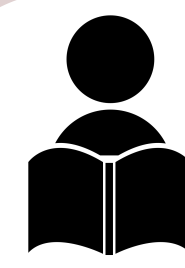

7400

gweithgareddau dysgu mewn sefydliadau addysg bellach yn y sector (2023/24)

Ffynhonnell: Llywodraeth Cymru

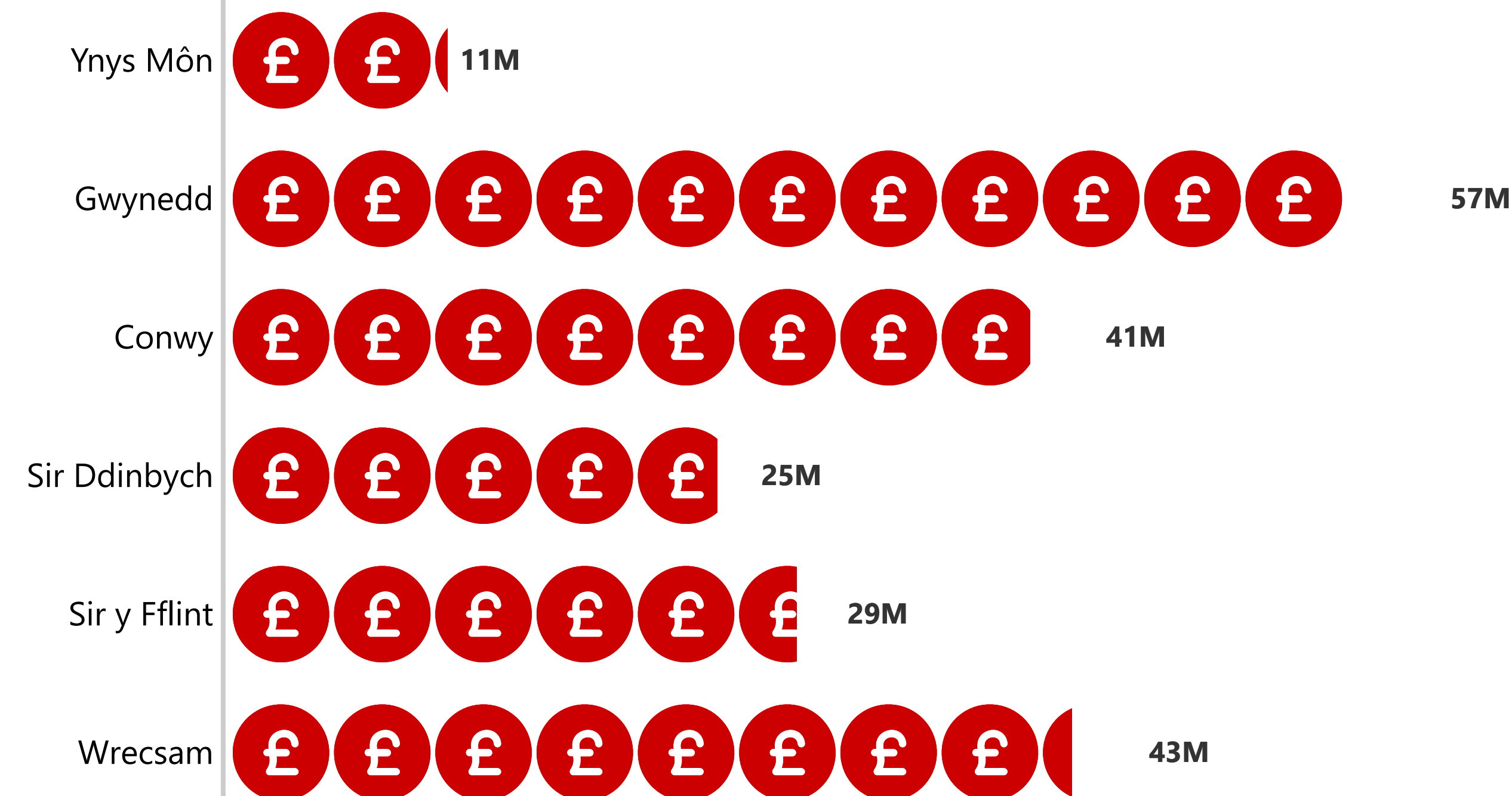

Ffynhonnell: Y Swyddfa Ystadegau Gwladol (SYG)