

Creadigol a Digidol

Partneriaeth Sgiliau Rhanbarthol Gogledd Cymru



Partneriaeth Sgiliau Rhanbarthol Gogledd Cymru

North Wales Regional Skills Partnership

Cyflogaeth o fewn y sector (2021)

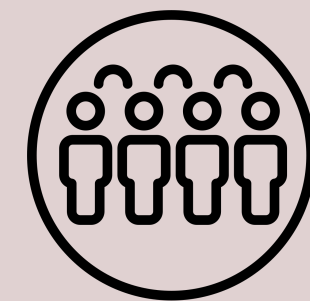

6.8K

o bobl yn cael eu cyflogi yn y sector

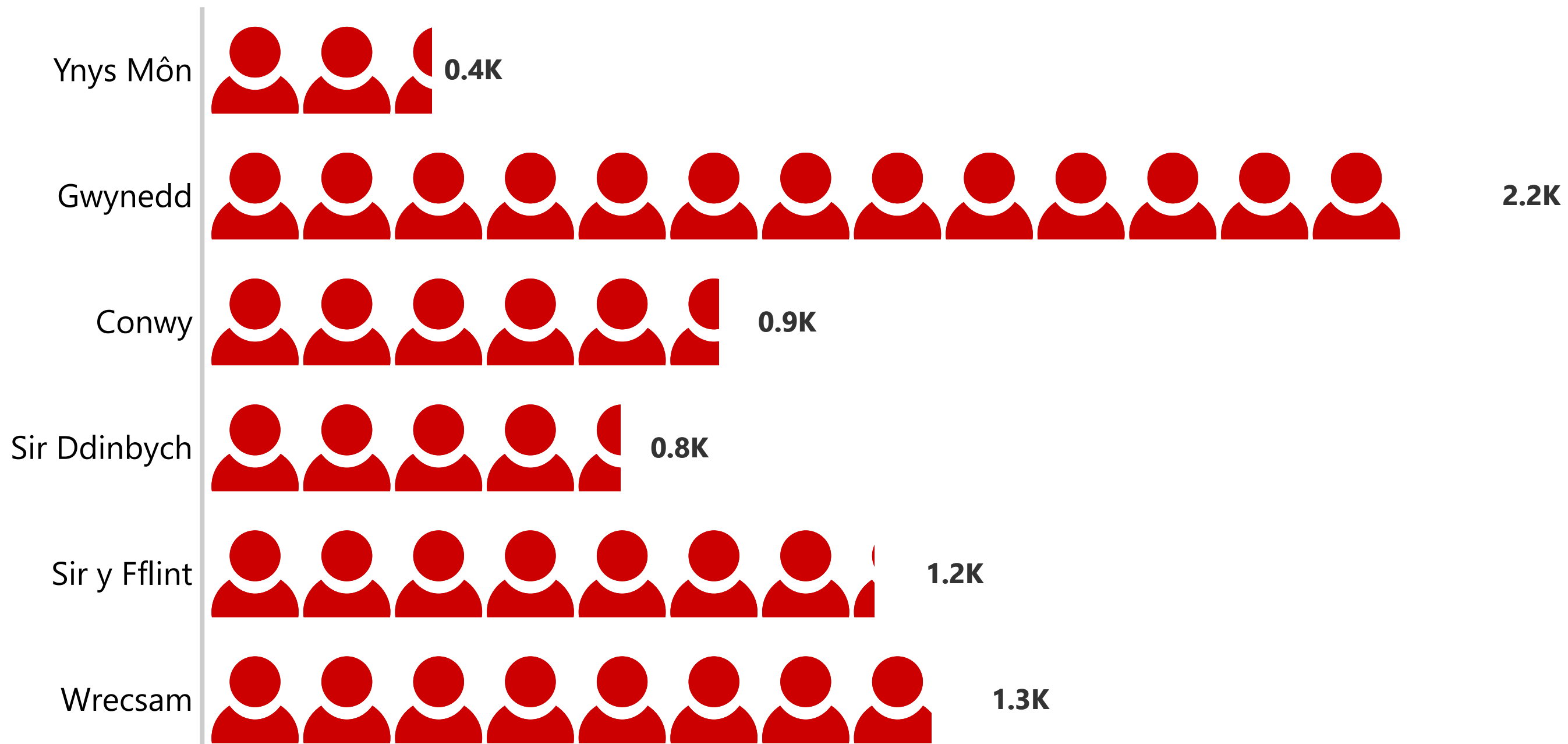

Ffynhonnell: Y Swyddfa Ystadegau Gwladol (SYG)

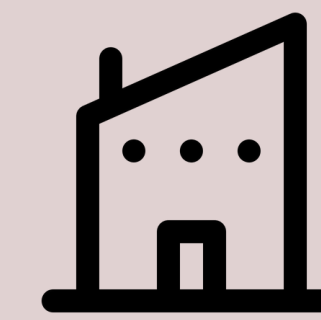

910

o fentrau yn y sector

Mentrau o fewn y sector (2022)

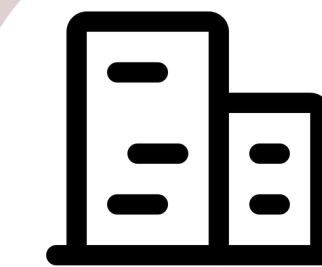

95.6%

o'r holl fentrau yn y rhanbarth hwn yn feicro-fentrau

3.6%

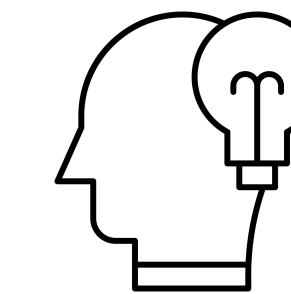

o'r holl fentrau yn y rhanbarth hwn yn y sector hwn

Ffynhonnell: Y Swyddfa Ystadegau Gwladol (SYG)

Gwerth Ychwanegol Gros (GYG) (£) am y sector (2021)



0.5bn

cyfanswm y GYG am y sector



235

o brentisiaethau yn y sector

Hyfforddiant o fewn y sector (2021/22)

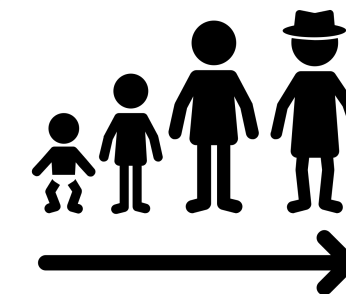

10.6%

o'r holl brentisiaid yn y sector o dan 25 oed

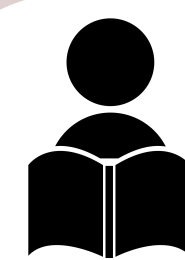

4460

gweithgareddau dysgu mewn sefydliadau addysg bellach yn y sector (2020/21)

Ffynhonnell: Llywodraeth Cymru

Ynys Môn £21M

Gwynedd £129M

Conwy £74M

Sir Ddinbych £50M

Sir y Fflint £94M

Wrecsam £152M

Ffynhonnell: Y Swyddfa Ystadegau Gwladol (SYG)

Merched
46.8 %



o'r holl brentisiaid yn y sector*

* Lle mae canrannau'n adio i fwy na 100%, mae hyn oherwydd talgrynnu yn y data ffynhonnell. Gall canrannau gwrywaidd a benywaidd adio hyd at lai na 100%, gan fod rhai dysgwyr yn y categori rhyw Arall.